



Governo Municipal do
CEDRO
Governando para todos



CRONOGRAMA FÍSICO-FINANCEIRO

Ademilton Eufrásio da Silva
Engº Civil CREA 8154/D - MT



Governo Municipal do
CEDRO
Governando para todos



Obra: Melhoria Habitacional para Controle da Doença de Chagas - MH/CDC

Local: Sítios Bonito, Costa, Lagoa Coberta e Papa-Mel - Zona Rural - Cedro/PE

CRONOGRAMA FISICO FINANCEIRO

META	DISCRIMINAÇÃO	R\$ TOTAL	30 DIAS	60 DIAS	90 DIAS	120 DIAS	150 DIAS	180 DIAS	210 DIAS	240 DIAS	270 DIAS	300 DIAS	330 DIAS	360 DIAS
1.0	SERVIÇOS PRELIMINARES	17.483,25 3,44%	1.456,94 8,33%	1.456,94 8,33%	1.456,94 8,33%	1.456,94 8,33%	1.456,94 8,33%	1.456,94 8,33%	1.456,94 8,33%	1.456,94 8,33%	1.456,94 8,33%	1.456,94 8,33%	1.456,94 8,33%	1.456,94 8,33%
2.0	CASAS DE 02 QUARTOS - TIPO 1	151.225,15	12.602,10 8,33%	12.602,10 8,33%	12.602,10 8,33%	12.602,10 8,33%	12.602,10 8,33%	12.602,10 8,33%	12.602,10 8,33%	12.602,10 8,33%	12.602,10 8,33%	12.602,10 8,33%	12.602,10 8,33%	12.602,10 8,33%
3.0	CASAS DE 03 QUARTOS - TIPO 1	29.749,66 66,82%	28.315,02 8,33%	28.315,02 8,33%	28.315,02 8,33%	28.315,02 8,33%	28.315,02 8,33%	28.315,02 8,33%	28.315,02 8,33%	28.315,02 8,33%	28.315,02 8,33%	28.315,02 8,33%	28.315,02 8,33%	28.315,02 8,33%
TOTAL DO DESEMBOLSO		508.488,60 100,00%	42.374,05 8,33%	42.374,05 16,67%	42.374,05 25,00%	42.374,05 33,33%	42.374,05 41,67%	42.374,05 50,00%	42.374,05 58,33%	42.374,05 66,67%	42.374,05 75,00%	42.374,05 83,33%	42.374,05 91,67%	42.374,05 100,00%

Ademilson Eutrásio da Silve
Engº Civil CREA 91541D - MT



Governo Municipal do
CEDRO
Governando para todos



PARTE 1 – PLANTA DE LOCALIZAÇÃO

Ademilton Eufrásio da Silva
Eng.º Civil CREA 8154/D - MT

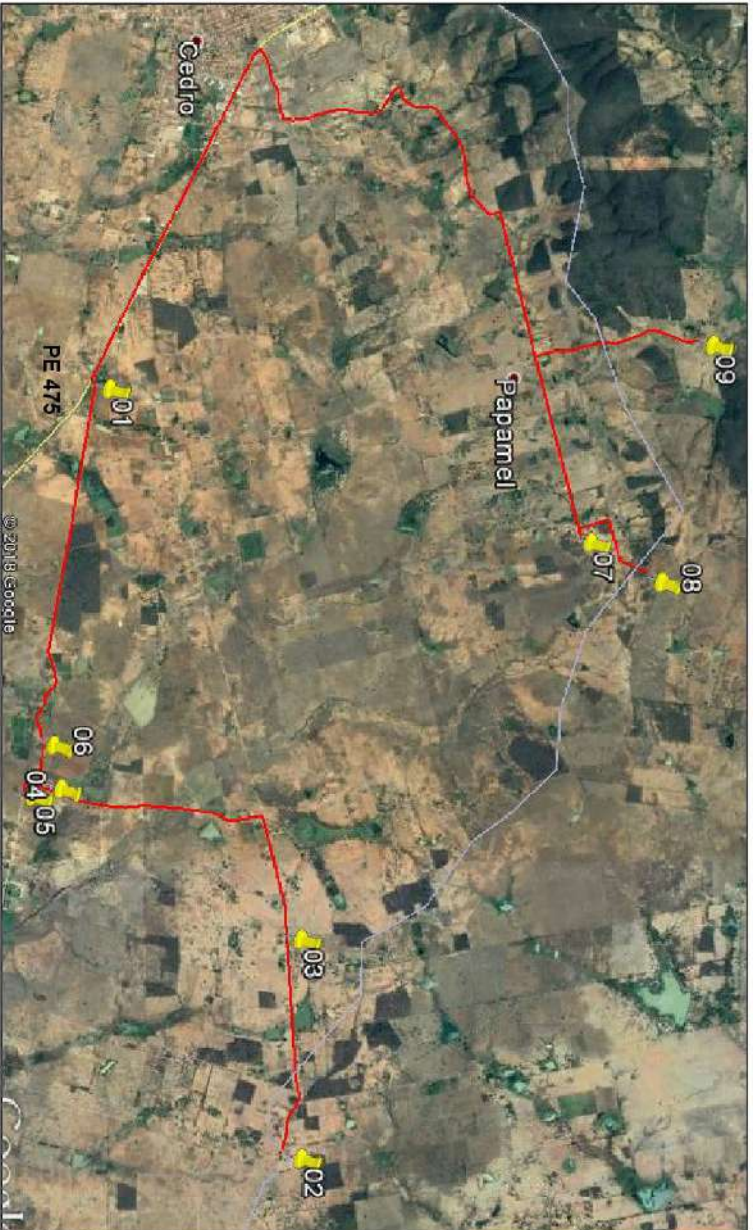

LISTA DE BENEFICIÁRIOS

Nº DE ORDEM	NOME DO BENEFICIÁRIO	ENDEREÇO COMPLETO	ZONA	GEORREFERENCIAMENTO LATITUDE	LONGITUDE
1	Letícia Lopes de Souza	Sítio Bonito	24M	0478140	9148063
2	Maria Ramunda Nogueira	Sítio Costa	24M	0481502	9147284
3	Rocilda Antonia de Oliveira	Sítio Costa	24M	0479973	9147283
4	José Machado dos Santos	Sítio Lagoa Coberta	24M	0478973	9145621
5	Maria Fátima Avelino	Sítio Lagoa Coberta	24M	0478973	9145423
6	Maria da Sábete Silva Araújo	Sítio Lagoa Coberta	24M	0478817	9145570
7	Gerson Carlos dos Santos	Sítio Papamel	24M	0477211	9148783
8	Cicera Cavaniha da Silva	Sítio Papamel	24M	0477498	9149772
9	Maria Elizabeth Pereira Floriano	Sítio Papamel	24M	0475842	9150125

Ademilson Eufásio da Silva
Engº Civil CREA nº 8154/D-MT



Responsável técnico:
Ademilson Eufásio da Silva
Registro no CREA:
Eng. Civil CREA nº 8154/D-MT

Município de Cedro/PE - Convênio nº 0683/2017
Local: Sítios Bonito, Costa,
Lagoa Coberta e Papa-Mel

MHCDC - Melhorias Habitacionais para Controle da
Doença de Chagas
Planta de Situação

Data:
Julho/2018

Escola:
Sem escola

Paralela:
P 01



Governo Municipal do
CEDRO
Governando para todos



PARTE 2 – CASA DE DOIS QUARTOS – TIPO 1

Ademilton Eufrásio da Silva
Eng.º Civil CREA 8154/D - MT

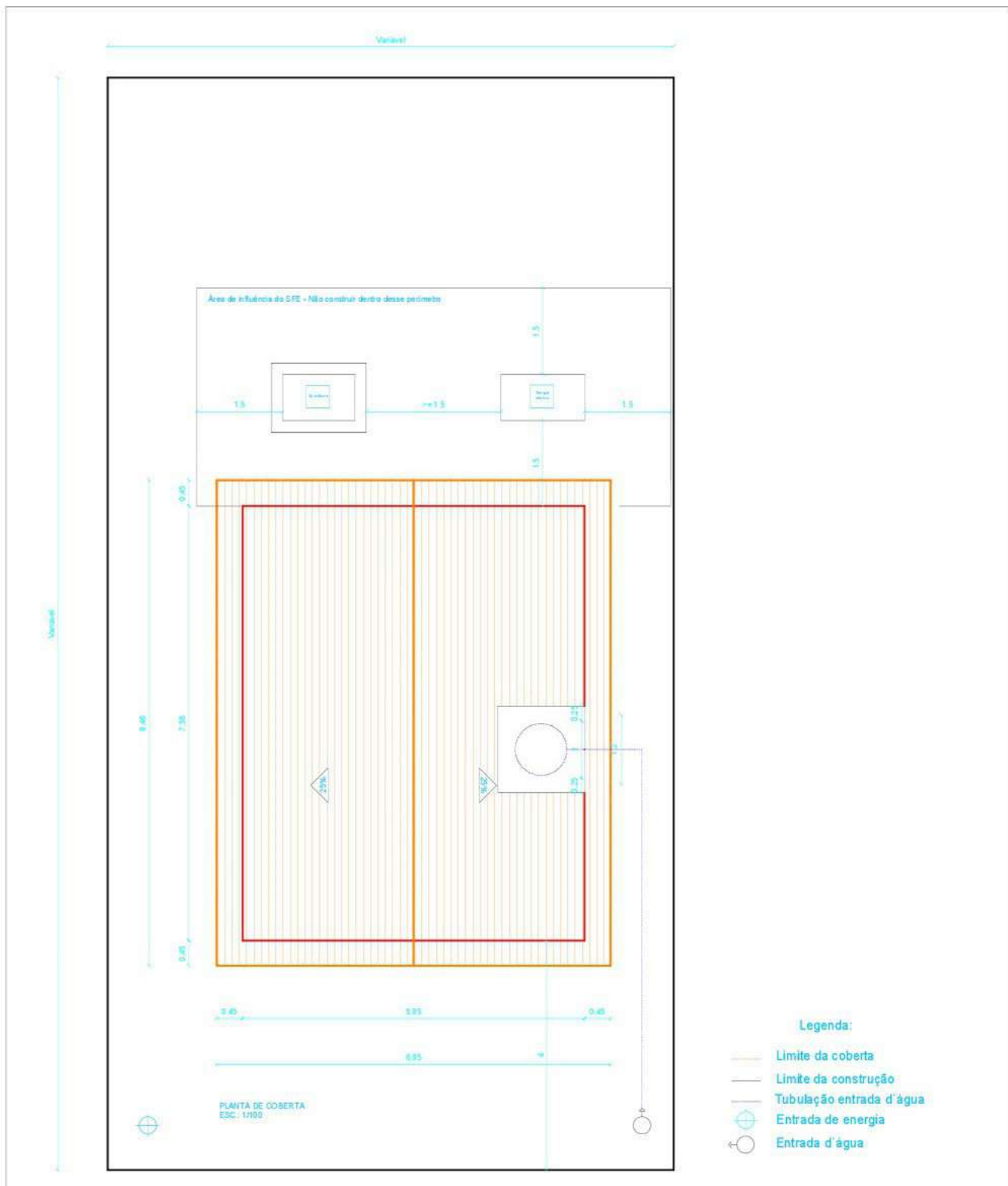

Quadro de áreas		
Local	Dimensão (mxm)	Área (m ²)
Coberta	8,46x6,85	57,95
Contribuição	7,56x5,95	44,98



Responsável técnico:
Ademilton Eufrásio da Silva

Registro no CREA:
Eng. Civil CREA nº 8154/D-MT

Município de Cedro/PE - Convênio nº 0683/2017
Local: Sítios Bonito, Costa,
Lagoa Coberta e Papa-Mel

MHCDC - Melhorias Habitacionais para Controle da
Doença de Chagas - 2 Quartos - Tipo 1
Planta de Coberta

Data: Julho/2018 Escala: Indicada Prancha: P 02

Ademilton Eufrásio da Silva
Eng.º Civil CREA 8154/D - MT

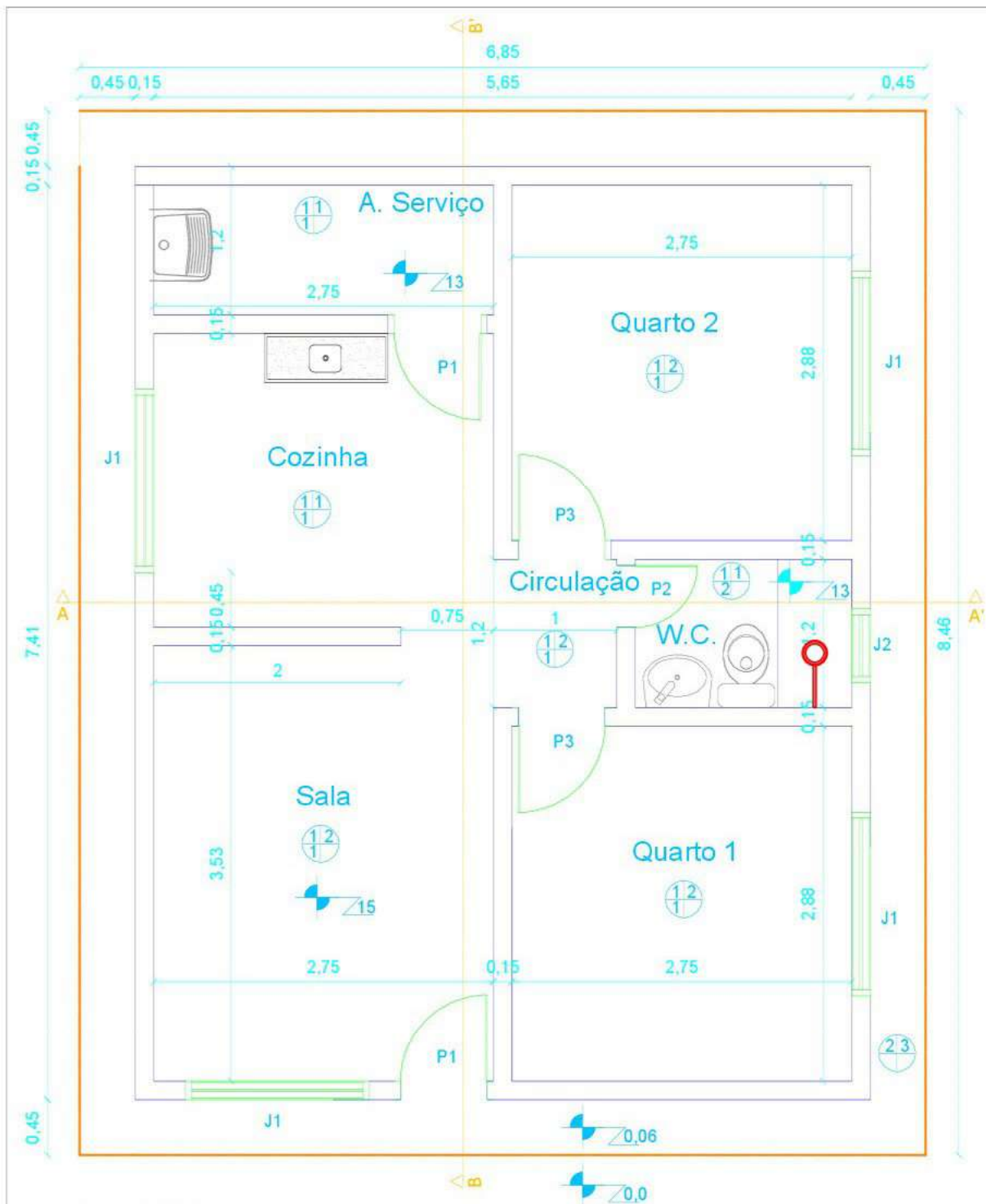

Quadro de áreas		
Ambiente	Dimensão (mxm)	Área (m ²)
Sala	2,75x3,53	9,71
Cozinha	2,75x2,38	6,54
A. Serviço	2,75x1,20	3,30
Quarto 1	2,75x2,88	7,92
Quarto 2	2,75x2,88	7,92
Circulação	1,20x1,00	1,20
W.C.	1,20x1,75	2,10
ÁREA TOTAL		38,69

Esquadrias				
Tipo	Material	Quant	Dimensões	
Portas	P1	Ferro	2	0,80x2,10
	P2	Madeira	1	0,80x2,10
	P3	Madeira	2	0,80x2,10
Janelas	J1	Aço	4	1,50x1,00 1,10
	J2	Aço	1	0,60x0,30 1,10

LEGENDA:



- Piso**
- 1 - Piso cimentado
 - 2 - Calçada em concreto

- Parede**
- 1 - Barra lisa até 1,8 m
 - 2 - Reboco com pintura PVA
 - 2 - Reboco com pintura acrílica

- Teto**
- 1 - Sem forro
 - 2 - Laje pré-moldada



Responsável técnico:
Ademilton Eufrásio da Silva
Registro no CREA:
Eng. Civil CREA nº 8154/D-MT

Município de Cedro/PE - Convênio nº 0683/2017
Local: Sítios Bonito, Costa,
Lagoa Coberta e Papa-Mel

MHCDC - Melhorias Habitacionais para Controle da
Doença de Chagas - 2 Quartos - Tipo 1
Planta Baixa

Data: Julho/2018 Escala: Indicada Prancha: P 03

Ademilton Eufrásio da Silva
Eng. Civil CREA 8154/D - MT

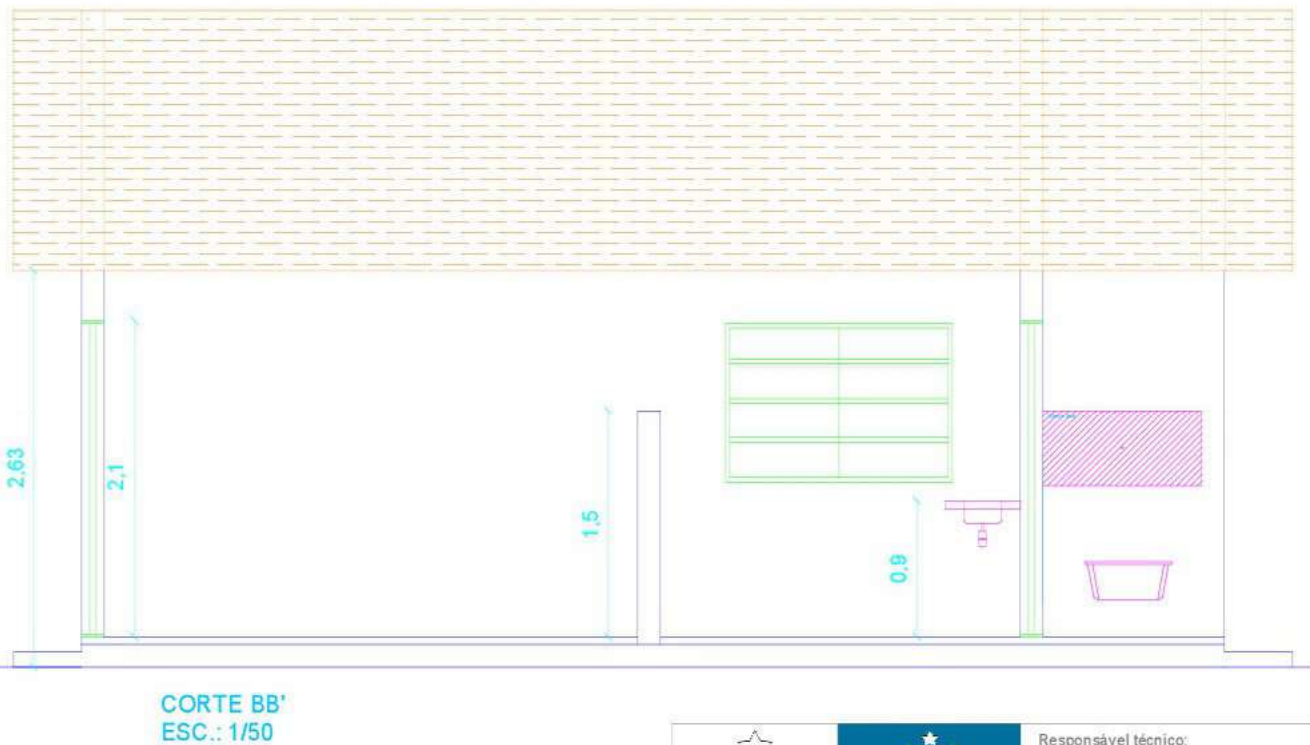
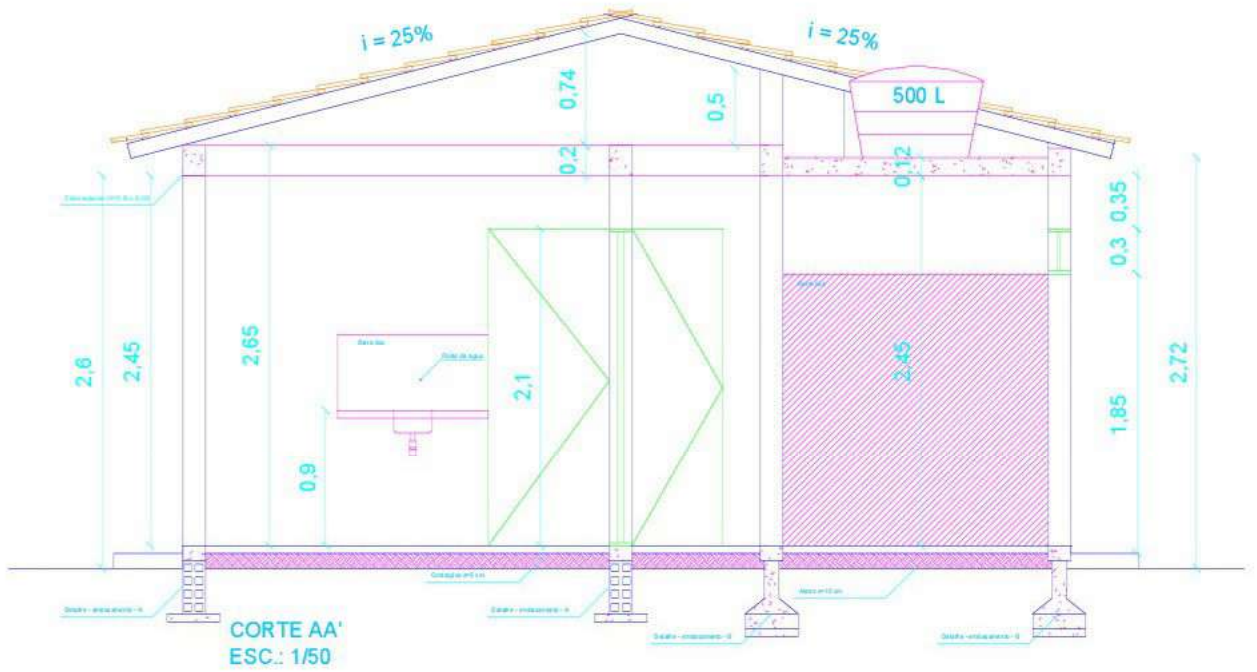

Responsável técnico:
Ademilton Eufrásio da Silva
Registro no CREA:
Eng. Civil CREA nº 8154/D-MT

Município de Cedro/PE - Convênio nº 0683/2017
Local: Sítios Bonito, Costa,
Lagoa Coberta e Papa-Mel

MHCDC - Melhorias Habitacionais para Controle da
Doença de Chagas - 2 Quartos - Tipo 1
Cortes

Data:
Julho/2018

Escala:
Indicada

Prancha:
P 04

Ademilton Eufrásio da Silva
Ademilton Eufrásio da Silva
Eng.º Civil CREA 8154/D - MT

[Handwritten signature]

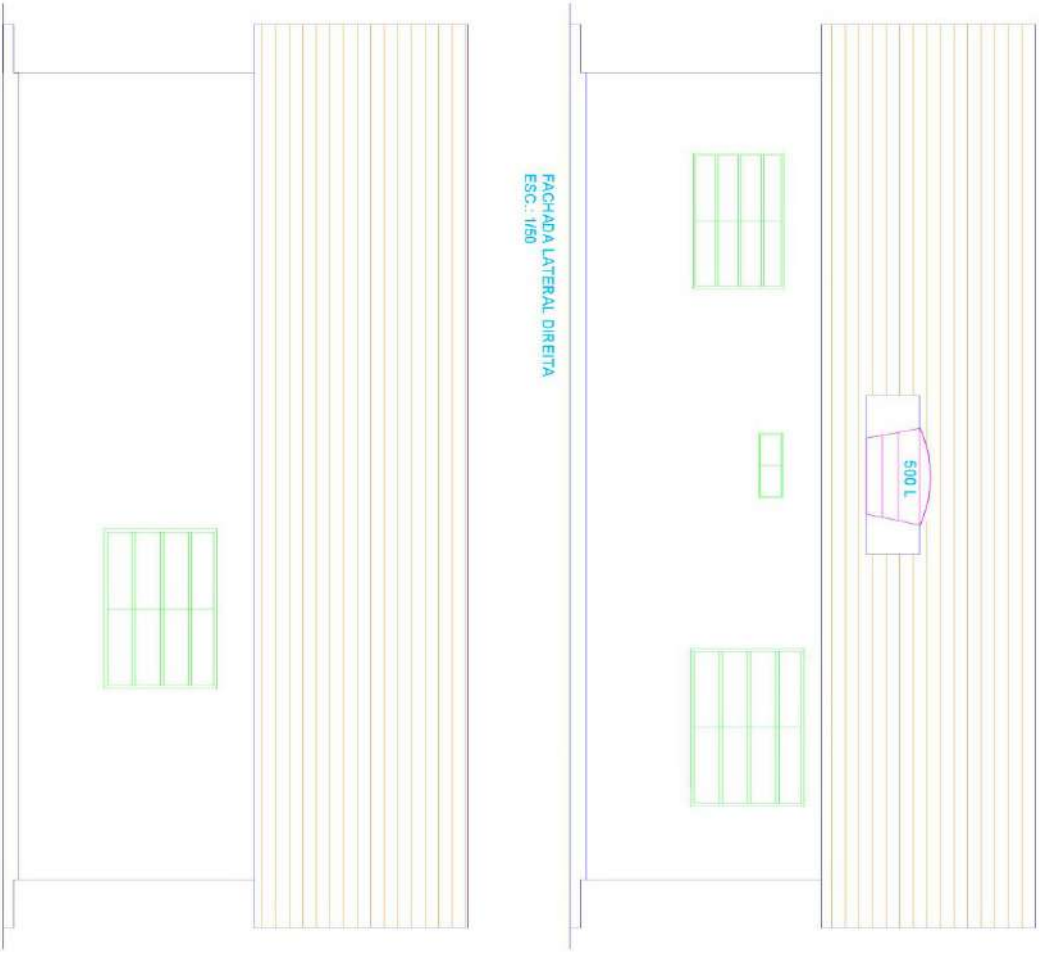

FACHADA LATERAL ESQUERDA
ESC.: 1/50

FACHADA LATERAL DIREITA
ESC.: 1/50

[Handwritten signature]
Ademilson Eufásio da Silva
Eng.º CRM CREA 9164D - MT

Município de Cedro/PE - Convênio nº 0683/2017
 Local: Sítios Bonito, Costa,
 Lagoa Coberta e Papa-Mel



CEDRO
 Associação dos Engenheiros Civis do Estado de Pernambuco

Responsável Técnico:
 Ademilson Eufásio da Silva
 Registro no CREA:
 Eng.º CRM CREA nº 9164D-MT

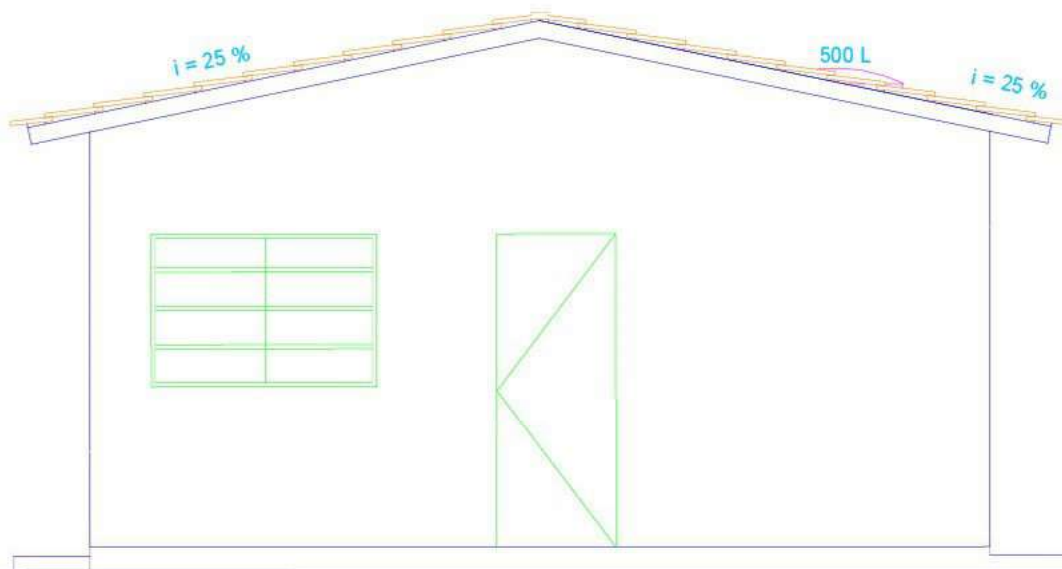
Data:	Julho/2018	Escola:	Indicada	Paralelo:	P 05
MH/DC - Melhorias Habitacionais para Controle da Doença de Chagas - 2 Quartos - Tipo 1 Fachadas Laterais					

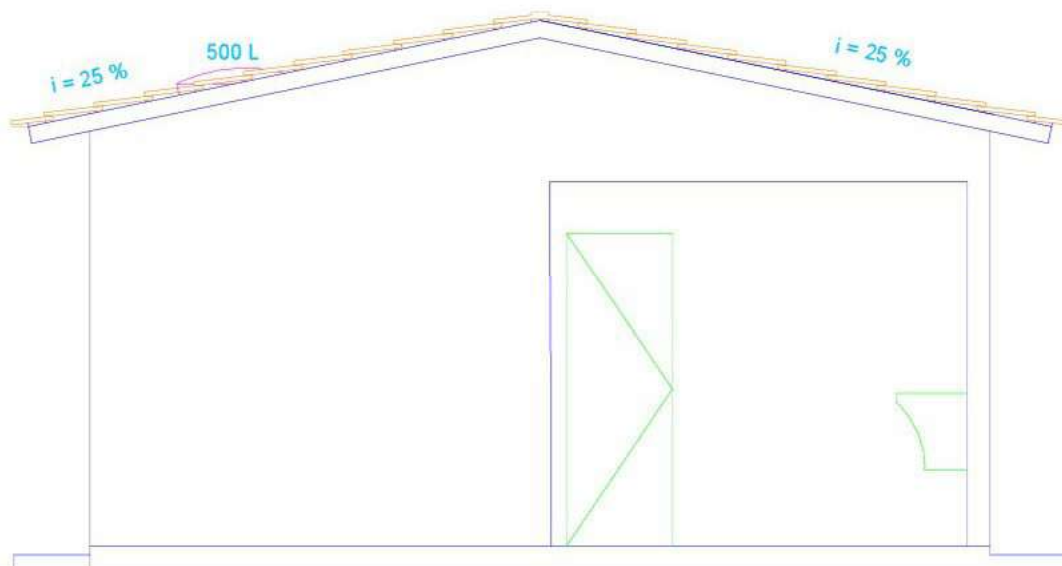

FACHADA FRONTAL
ESC.: 1/50



FACHADA TRASEIRA
ESC.: 1/50



Responsável técnico:
Ademilton Eufrásio da Silva
Registro no CREA:
Eng. Civil CREA nº 8154/D-MT

Município de Cedro/PE - Convênio nº 0683/2017
Local: Sítios Bonito, Costa,
Lagoa Coberta e Papa-Mel

MHCDC - Melhorias Habitacionais para Controle da
Doença de Chagas - 2 Quartos - Tipo 1
Fachadas - Frente e Fundo

Data:
Julho/2018

Escala:
Indicada

Prancha:
P 06

Ademilton Eufrásio da Silva
Ademilton Eufrásio da Silva
Eng. Civil CREA 8154/D - MT

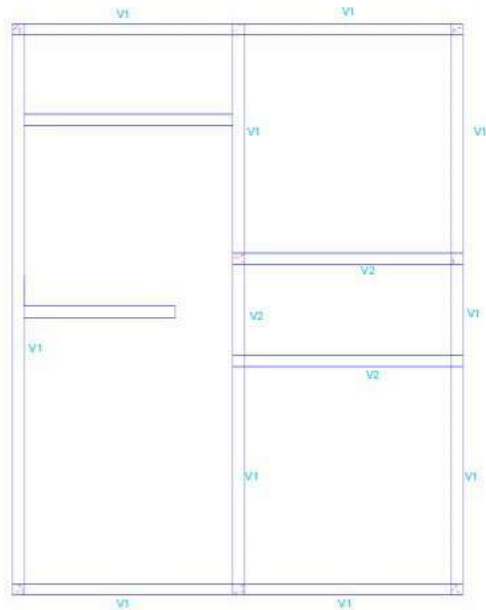

PLANTA ESTRUTURAL - VIGAS
ESC.: 1/30

Legenda:

- Viga
- Projeção das paredes
- Pilares

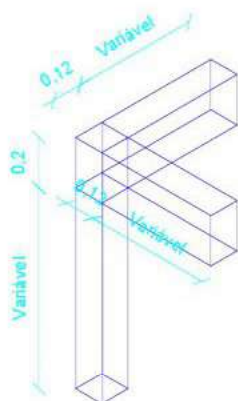

DETALHE - VIGA V1
ESC.: 1/30

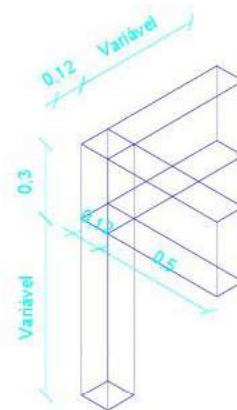

DETALHE - VIGA V2
ESC.: 1/30

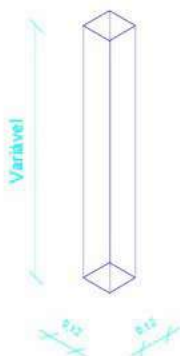

DETALHE - PILAR
ESC.: 1/30

		Responsável técnico: Ademilton Eufrásio da Silva
		Registro no CREA: Eng. Civil CREA nº 8154/D-MT
Município de Cedro/PE - Convênio nº 0683/2017 Local: Sítios Bonito, Costa, Lagoa Coberta e Papa-Mel		
MHCDC - Melhorias Habitacionais para Controle da Doença de Chagas - 2 Quartos - Tipo 1 Planta Estrutural - Vigas e Detalhes		
Data: Julho/2018	Escala: Indicada	Prancha: P 07

Ademilton Eufrásio da Silva
Eng.º Civil CREA 8154/D - MT

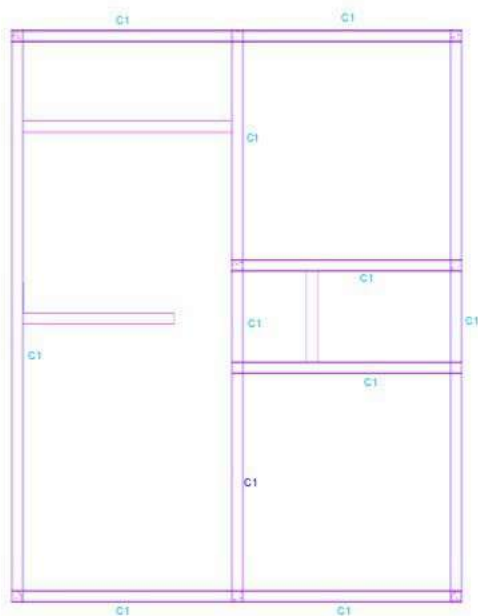

PLANTA ESTRUTURAL - CINTAS
ESC.: 1/100

- Legenda:
- Cintas
 - Projeção das paredes
 - Pilares

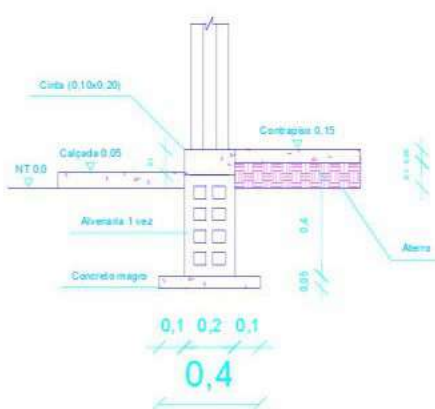

DETALHE -
EMBASAMENTO - A
ESC.: 1/30

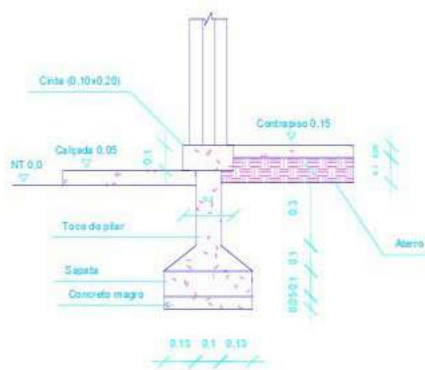

DETALHE -
EMBASAMENTO - B
ESC.: 1/30

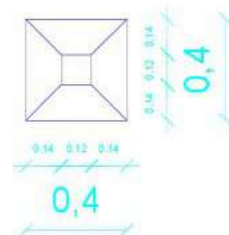

SAPATA
ESC.: 1/30

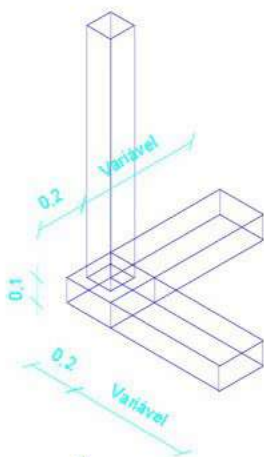

DETALHE - CINTA C1
ESC.: 1/30



Responsável técnico:
Ademilton Eufrásio da Silva
Registro no CREA:
Eng. Civil CREA nº 8154/D-MT

Município de Cedro/PE - Convênio nº 0683/2017
Local: Sítios Bonito, Costa,
Lagoa Coberta e Papa-Mel

MHCDC - Melhorias Habitacionais para Controle da
Doença de Chagas - 2 Quartos - Tipo 1
Planta Estrutural - Cintas e Detalhes

Data:
Julho/2018

Escala:
Indicada

Prancha:
P 08

Ademilton Eufrásio da Silva
Eng.º Civil CREA 8154/D - MT

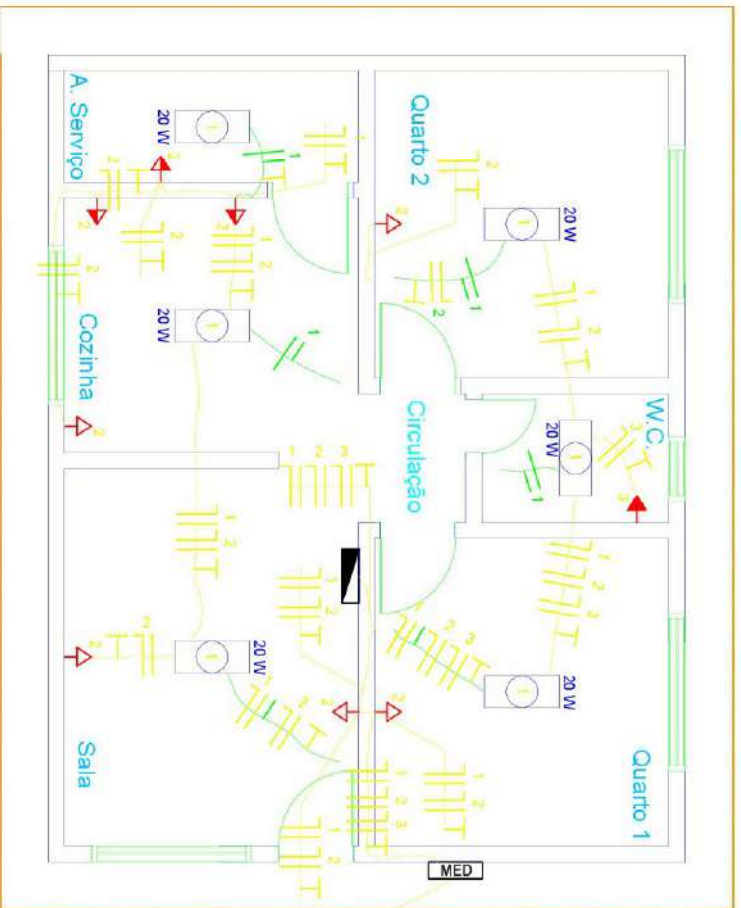

PLANTA BAIXA
ESC.: 1/50

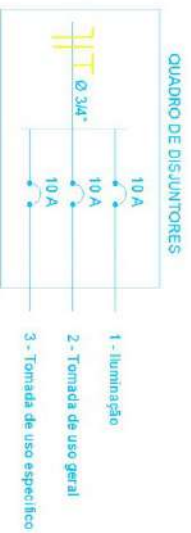
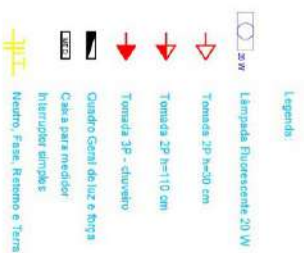

QUADRO DE CARGAS														
MHDDC - 2 quartos														
Circuito	Descrição	Iluminação		Tomadas		Chuveiro		Pot. Demanda (%)	Fator de Correção	Fases	Observação			
		Pol. W	Pol. VA	Pol. W	Pol. VA	Pol. W	Pol. VA							
1	Iluminação	20 W	150 W	300 W	4500 W	120 W	133,33	100	0,8	0,61	1	10	1,5	A
2	Tomadas de uso geral	20 W	7	1	1350 W	1687,5	100	0,8	7,67	1	10	2,5	A	
3	Tomadas de uso específico	20 W	7	1	4500 W	4500,0	100	1	20,45	1	25	4	A	
TOTAL						5870 W	8320,83	70		28,73				

Potência demandada: 70% (4179,0 W) (4424,6 VA)

[Handwritten signatures]

Ademilton Eufásio da Silva
Eng.º CM CREA 81540-MT

Responsável Técnico:
Ademilton Eufásio da Silva
Registo no CREA:
Eng.º CM/CREA nº 81540-MT

Município de Cedro/PE - Convênio nº 0683/2017
Local: Sítios Bonito, Costa,
Lagoa Coberta e Papa-Mel

MHCDC - Melhorias Habitacionais para Controle da
Doença de Chagas - 2 Quartos - Tipo 1
Planta Baixa das Instalações Elétricas

Data: Julho/2018
Escola: Indicação
Parâmetro: P 09

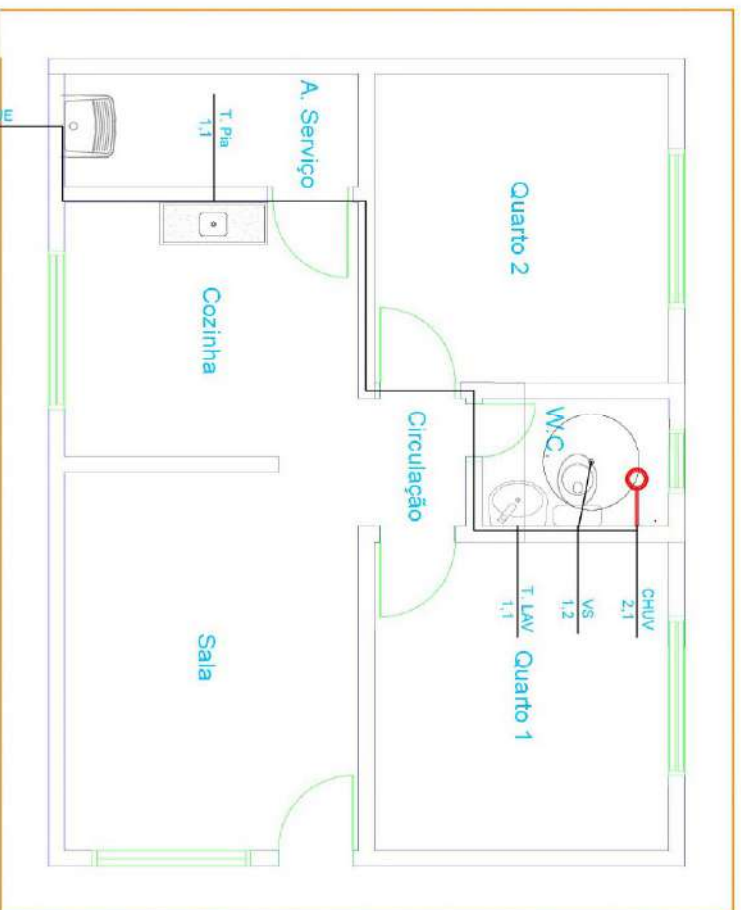

PLANTA BAIXA
ESC.: 1/50

DETALHE SAÍDA
CAIXA D'ÁGUA

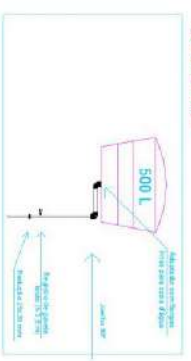

[Handwritten signature]
Ademilton Eufásio da Silva
Eng.º CREA 8154/D-MT

Responsável Técnico:
 Ademilton Eufásio da Silva
 Registro no CREA:
 Eng.º CREA nº 8154/D-MT

Município de Cedro/PE - Convênio nº 0683/2017
 Local: Sítios Bonito, Costa,
 Lagoa Coberta e Papa-Mel

MHCDIC - Melhorias Habitacionais para Controle da
 Doença de Chagas - 2 Quartos - Tipo 1
 Planta de Instalações Hidráulicas

Data:	Escola:	Paralelo:
Julho/2018	Indicada	P 10

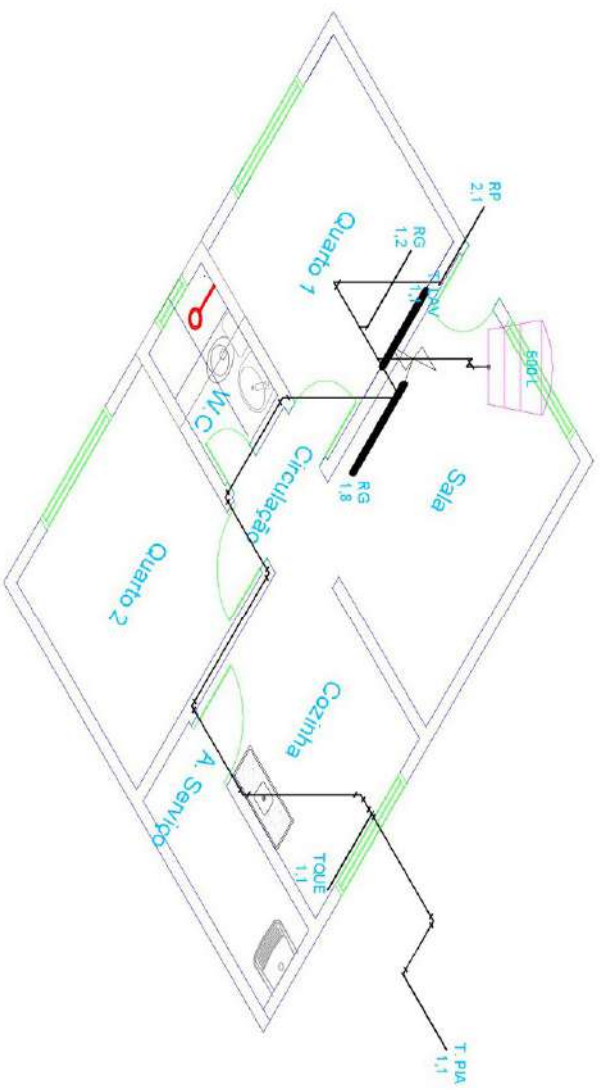

ESC.: 1/50

- Legenda:**
- Curva de 90° (unifilar/em planta)
 - Tã (unifilar/em planta)
 - Registro (unifilar/em planta)
 - Tubo PVC saddleável inarrrom (NBR 5648/pe CP19)

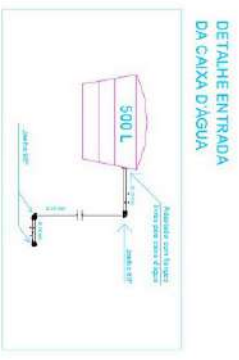

Ademilton Eutásio da Silva
Eng.º Civil CREA 8154-D-MT

Responsável Técnico:
 Ademilton Eutásio da Silva
 Registro no CREA:
 Eng.º Civil CREA nº 8154-D-MT

Município de Cedro/PE - Convênio nº 0683/2017
 Local: Sítios Bonito, Costa,
 Lagoa Coberta e Papa-Mel

MH/DC - Melhorias Habitacionais para Controle da
 Doença de Chagas - 2 Quartos - Tipo 1
 Instalações Hidráulicas - Isométrico

Data:	Escola:	Paralelo:
Julho/2018	Indicada	P 11